



Fragebogen für die Eltern zum Thema „Schulklima“

Ihre Meinung zum Schulklima an der Grundschule Bonifatius ist uns wichtig. Die Umfrage ist anonym.

Bitte kreuzen Sie an, was auf Sie zutrifft. ⊗

	Ja	Nein	Weiß nicht
Unser Schulhaus ist ansprechend gestaltet.	<input type="radio"/>	<input type="radio"/>	<input type="radio"/>
Die Kinder und die Lehrkräfte gehen freundlich miteinander um.	<input type="radio"/>	<input type="radio"/>	<input type="radio"/>
Der Umgang der Kinder untereinander ist freundlich.	<input type="radio"/>	<input type="radio"/>	<input type="radio"/>
In der Klasse meines Kindes gehen alle rücksichtsvoll miteinander um.	<input type="radio"/>	<input type="radio"/>	<input type="radio"/>
Ich weiß, wie und wann ich die Lehrkräfte bei Gesprächsbedarf erreichen kann.	<input type="radio"/>	<input type="radio"/>	<input type="radio"/>
Ich kann mit den Lehrkräften vertrauensvoll sprechen und fühle mich mit meinen Anliegen ernstgenommen.	<input type="radio"/>	<input type="radio"/>	<input type="radio"/>
Die Lehrkräfte interessieren sich für die Gefühle und Probleme der Kinder und schenken ihnen Beachtung.	<input type="radio"/>	<input type="radio"/>	<input type="radio"/>
Mein Kind fühlt sich an seiner Schule wohl.	<input type="radio"/>	<input type="radio"/>	<input type="radio"/>
Mein Kind fühlt sich in seiner Klasse wohl.	<input type="radio"/>	<input type="radio"/>	<input type="radio"/>
Die Schulregeln sind mir bekannt.	<input type="radio"/>	<input type="radio"/>	<input type="radio"/>
Ich empfinde die Schulregeln als angemessen.	<input type="radio"/>	<input type="radio"/>	<input type="radio"/>
Die Lehrkräfte achten auf die Einhaltung der Schulregeln.	<input type="radio"/>	<input type="radio"/>	<input type="radio"/>
Mein Kind kennt die Schulregeln.	<input type="radio"/>	<input type="radio"/>	<input type="radio"/>
Mein Kind kann sich leicht an die Schulregeln halten.	<input type="radio"/>	<input type="radio"/>	<input type="radio"/>
In der Schule erfahren die Kinder, dass Wert auf respektvolle Umgangsformen gelegt wird, wie z.B. sich begrüßen, pünktlich sein, sich bedanken, entschuldigen.	<input type="radio"/>	<input type="radio"/>	<input type="radio"/>
In der Schule erfahren die Kinder Grundwerte des sozialen Miteinanders, wie z.B. sich zu helfen, zu teilen, abzuwarten.	<input type="radio"/>	<input type="radio"/>	<input type="radio"/>
Ich habe die Vereinbarungen zum Beschwerdemanagement erhalten und kenne sie.	<input type="radio"/>	<input type="radio"/>	<input type="radio"/>
In der Schule gibt es häufig Konflikte.	<input type="radio"/>	<input type="radio"/>	<input type="radio"/>
Die Kinder lernen in der Schule, wie Konflikte selbstständig gelöst werden.	<input type="radio"/>	<input type="radio"/>	<input type="radio"/>
Die Lehrkräfte unterstützen mit geeigneten Maßnahmen, wenn Kinder Konflikte nicht alleine lösen können.	<input type="radio"/>	<input type="radio"/>	<input type="radio"/>
Mein Kind hat in der Schule Erfahrungen mit Gewalt gemacht.	<input type="radio"/>	<input type="radio"/>	<input type="radio"/>
Mein Kind wurde schon einmal in der Schule über einen längeren Zeitraum ausgegrenzt.	<input type="radio"/>	<input type="radio"/>	<input type="radio"/>
Die Lehrkräfte ergreifen geeignete Maßnahmen, um gegen Gewalt und Ausgrenzung vorzugehen.	<input type="radio"/>	<input type="radio"/>	<input type="radio"/>
Ich kenne die Möglichkeiten, mich durch Mithilfe und eigene Beiträge aktiv am Schulleben zu beteiligen.	<input type="radio"/>	<input type="radio"/>	<input type="radio"/>
Ich beteilige mich durch Mithilfe und eigene Beiträge am Schulleben.	<input type="radio"/>	<input type="radio"/>	<input type="radio"/>
Sonstige Bemerkungen			

Vielen Dank für Ihre Mitarbeit!



Fragebogen

Liebe Schülerin, lieber Schüler,
in diesem Fragebogen geht es um deine Meinung. Du kannst offen und ehrlich
antworten, denn niemand weiß nachher, wer den Fragebogen ausgefüllt hat.
Kreuze bitte an.

	Ja	Nein	Weiß nicht
Ich fühle mich wohl in meiner Schule.	<input type="radio"/>	<input type="radio"/>	<input type="radio"/>
Ich fühle mich wohl in meiner Klasse.	<input type="radio"/>	<input type="radio"/>	<input type="radio"/>
Ich habe Freunde in der Schule.	<input type="radio"/>	<input type="radio"/>	<input type="radio"/>
Ich gehe gerne in die Hofpause.	<input type="radio"/>	<input type="radio"/>	<input type="radio"/>
Andere Kinder sind nett zu mir.	<input type="radio"/>	<input type="radio"/>	<input type="radio"/>
Ich habe in der Pause Angst vor manchen Kindern.	<input type="radio"/>	<input type="radio"/>	<input type="radio"/>
Ich werde von anderen Kindern grundlos beschimpft, beleidigt oder angegriffen.	<input type="radio"/>	<input type="radio"/>	<input type="radio"/>
Ich wurde schon häufig wegen meines Aussehens ausgelacht.	<input type="radio"/>	<input type="radio"/>	<input type="radio"/>
Ich wurde schon häufig wegen meiner Hautfarbe ausgelacht.	<input type="radio"/>	<input type="radio"/>	<input type="radio"/>
Ich wurde schon häufig wegen meiner Kleidung ausgelacht.	<input type="radio"/>	<input type="radio"/>	<input type="radio"/>
Ich wurde schon häufig wegen meiner Noten ausgelacht.	<input type="radio"/>	<input type="radio"/>	<input type="radio"/>
Ich wurde schon häufig wegen meiner Ideen im Unterricht ausgelacht.	<input type="radio"/>	<input type="radio"/>	<input type="radio"/>
Ich wurde schon häufig ausgelacht, wenn ich bestimmte Sachen im Unterricht nicht konnte.	<input type="radio"/>	<input type="radio"/>	<input type="radio"/>
Wenn ich Streit habe, kann ich diesen alleine ohne Gewalt lösen.	<input type="radio"/>	<input type="radio"/>	<input type="radio"/>
Bei Problemen bekomme ich Hilfe von den Lehrkräften.	<input type="radio"/>	<input type="radio"/>	<input type="radio"/>
Ich kann meiner Lehrkraft alles anvertrauen.	<input type="radio"/>	<input type="radio"/>	<input type="radio"/>
Andere Kinder helfen mir, wenn ich mich verletze.	<input type="radio"/>	<input type="radio"/>	<input type="radio"/>

Danke für deine Mitarbeit!

Beteiligung der Eltern an der Umfrage März 2019

Thema: Schulklima

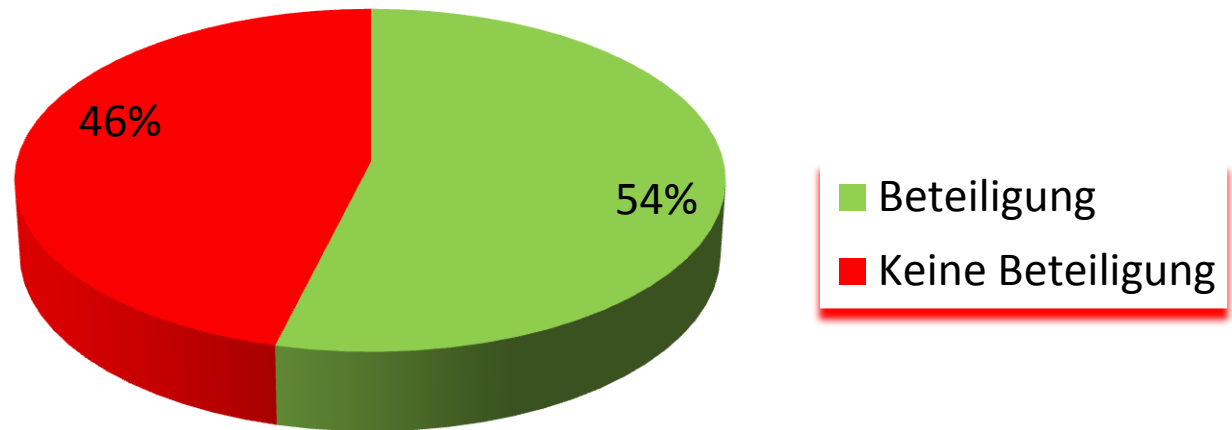

Kindermeinungen zum Schulklima der Grundschule Bonifatius (2018/2019)

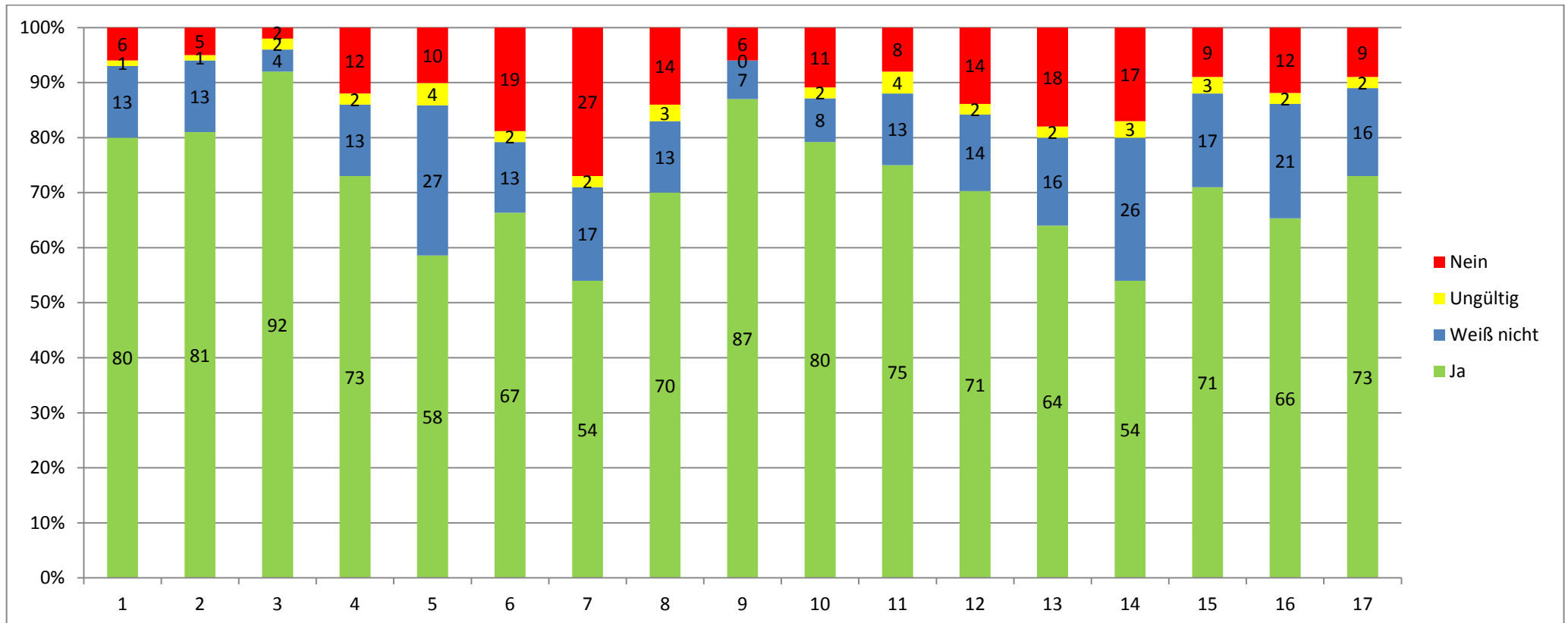

1	Ich fühle mich wohl in meiner Schule.	10	Ich wurde selten wegen meiner Kleidung ausgelacht.
2	Ich fühle mich wohl in meiner Klasse.	11	Ich wurde selten wegen meiner Noten ausgelacht.
3	Ich habe Freunde in der Schule.	12	Ich wurde selten wegen meiner Ideen im Unterricht ausgelacht.
4	Ich gehe gerne in die Hofpause.	13	Ich wurde selten ausgelacht, wenn ich bestimmte Sachen im Unterricht nicht konnte.
5	Andere Kinder sind nett zu mir.	14	Wenn ich Streit habe, kann ich diesen alleine ohne Gewalt lösen.
6	In der Pause habe ich keine Angst vor anderen Kindern.	15	Bei Problemen bekomme ich Hilfe von den Lehrkräften.
7	Ich werde von anderen Kindern nicht grundlos beschimpft, beleidigt oder angegriffen.	16	Ich kann meiner Lehrkraft alles anvertrauen.
8	Ich wurde selten wegen meines Aussehens ausgelacht.	17	Andere Kinder helfen mir, wenn ich mich verletze.
9	Ich wurde selten wegen meiner Hautfarbe ausgelacht.		

Elternmeinungen zum Schulklima der Grundschule Bonifatius (2018/2019)

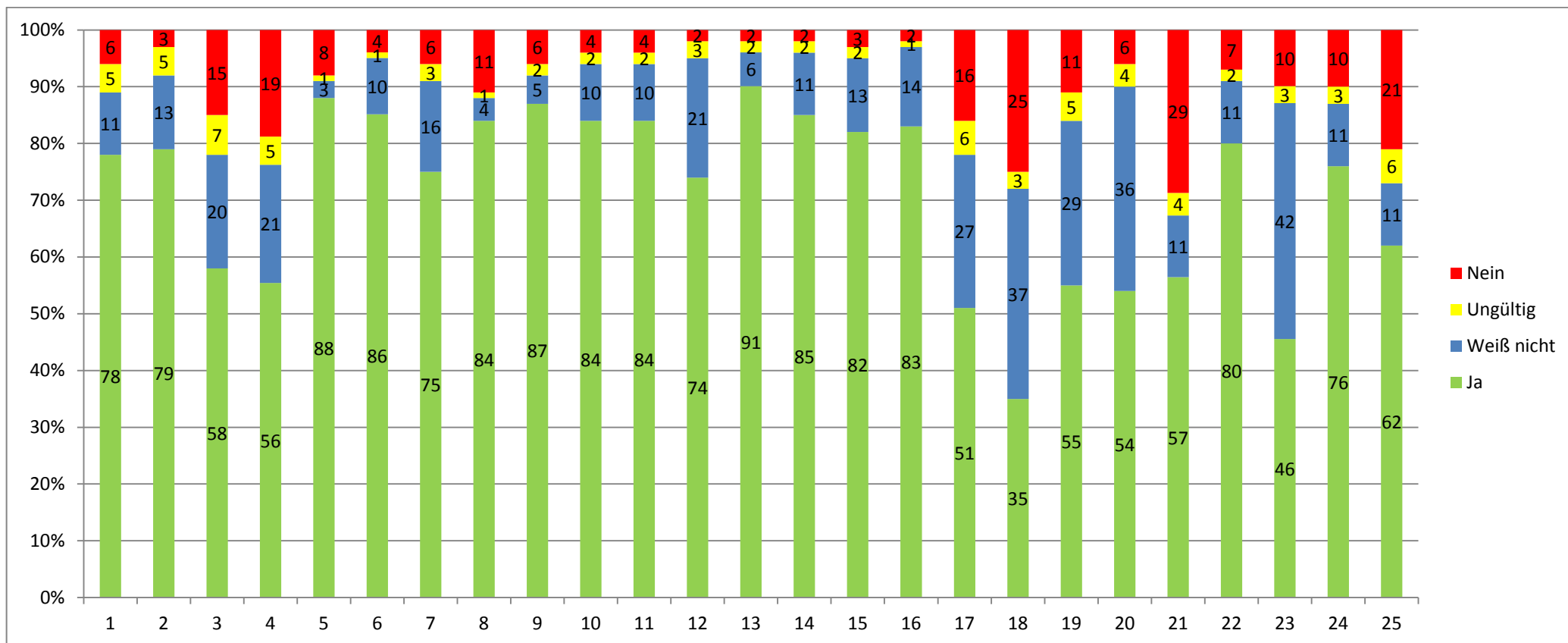

1	Unser Schulhaus ist ansprechend gestaltet.	14	Mein Kind kann sich leicht an die Schulregeln halten.
2	Die Kinder und Lehrkräfte gehen freundlich miteinander um.	15	In der Schule erfahren die Kinder, dass Wert auf respektvolle Umgangsformen gelegt wird, wie z.B. sich begrüßen, pünktlich sein, sich bedanken, entschuld.
3	Der Umgang der Kinder untereinander ist freundlich.	16	In der Schule erfahren die Kinder Grundwerte des sozialen Miteinanders, wie z.B. sich zu helfen, zu teilen, abzuwarten.
4	In der Klasse meines Kindes gehen alle rücksichtsvoll miteinander um.	17	Ich habe die Vereinbarungen z. Beschwerdemanagement erhalten & kenne sie.
5	Ich weiß, wie ich & wann ich die Lehrkräfte bei Gesprächsbedarf erreichen kann.	18	In der Schule gibt es selten Konflikte.
6	Ich kann mit den Lehrkräften vertrauensvoll sprechen und fühle mich mit meinen Anliegen ernstgenommen.	19	Die Kinder lernen in der Schule, wie Konflikte selbstständig gelöst werden.

7	Die Lehrkräfte interessieren sich für die Gefühle & Probleme der Kinder & schenken ihnen Beachtung.	20	Die Lehrkräfte unterstützen mit geeigneten Maßnahmen, wenn Kinder Konflikte nicht alleine lösen können.
8	Mein Kind fühlt sich an seiner Schule wohl.	21	Mein Kind hat in der Schule keine Erfahrung mit Gewalt gemacht.
9	Mein Kind fühlt sich in seiner Klasse wohl.	22	Mein Kind wurde in der Schule nicht über einen längeren Zeitraum ausgegrenzt.
10	Die Schulregeln sind mir bekannt.	23	Die Lehrkräfte ergreifen geeignete Maßnahmen, um gegen Gewalt und Ausgrenzung vorzugehen.
11	Ich empfinde die Schulregeln als angemessen.	24	Ich kenne die Möglichkeiten, mich durch Mithilfe und eigene Beiträge aktiv am Schulleben zu beteiligen.
12	Die Lehrkräfte achten auf die Einhaltung der Schulregeln.	25	Ich beteilige mich durch Mithilfe und eigene Beiträge am Schulleben.
13	Mein Kind kennt die Schulregeln.		